AERAL - ATACADO IMPORTAÇÃO E EXPORTAÇÃO LTDA

Rua Rio Tapajós, 77 - Bairro Liberdade - Novo Hamburgo - RS - Brasil - CEP: 93332-160
Fone: +55 (51) 3527-6200 - vendas@lojaodosmetais.com.br - www.lojaodosmetais.com.br

Argolas

REFERÊNCIA: ARG 2016
DESCRIÇÃO: ARG 2016
MATERIAL: Arame

REFERÊNCIA: ARG 3020
DESCRIÇÃO: ARG 3020
MATERIAL: Arame

REFERÊNCIA: Arg. p Chaveiro 22mm
DESCRIÇÃO: Arg. p Chaveiro 22mm
MATERIAL: Arame

REFERÊNCIA: Meia Argola 2013
DESCRIÇÃO: Meia Argola 2013
MATERIAL: Arame

REFERÊNCIA: Meia Argola 2016
DESCRIÇÃO: Meia Argola 2016
MATERIAL: Arame

REFERÊNCIA: Meia Argola 2022
DESCRIÇÃO: Meia Argola 2022
MATERIAL: Arame

Arruelas

REFERÊNCIA: Arruela 01 oval
DESCRIÇÃO: Arruela 01 oval
MATERIAL: Ferro ou Latão

REFERÊNCIA: Arruela 02 oval
DESCRIÇÃO: Arruela 02 oval
MATERIAL: Ferro ou Latão

REFERÊNCIA: Arruela 08 oval
DESCRIÇÃO: Arruela 08 oval
MATERIAL: Ferro ou Latão

REFERÊNCIA: Arruela 114 Aluminio
DESCRIÇÃO: Arruela 114 Aluminio
MATERIAL: Alumínio

REFERÊNCIA: Arruela 23 oval
DESCRIÇÃO: Arruela 23 oval
MATERIAL: Ferro ou Latão

REFERÊNCIA: Arruela 25 oval
DESCRIÇÃO: Arruela 25 oval
MATERIAL: Ferro ou Latão

AERAL - ATACADO IMPORTAÇÃO E EXPORTAÇÃO LTDA

Rua Rio Tapajós, 77 - Bairro Liberdade - Novo Hamburgo - RS - Brasil - CEP: 93332-160
Fone: +55 (51) 3527-6200 - vendas@lojaodosmetais.com.br - www.lojaodosmetais.com.br

REFERÊNCIA: Arruela 26 oval
DESCRIÇÃO: Arruela 26 oval
MATERIAL: Ferro ou Latão

REFERÊNCIA: Arruela 2770/07
DESCRIÇÃO: Arruela 2770/07
MATERIAL: Ferro

REFERÊNCIA: Arruela 45
DESCRIÇÃO: Arruela 45
MATERIAL: Ferro ou Latão

REFERÊNCIA: Arruela 50
DESCRIÇÃO: Arruela 50
MATERIAL: Latão

REFERÊNCIA: Arruela 51
DESCRIÇÃO: Arruela 51
MATERIAL: Ferro ou Latão

REFERÊNCIA: Arruela 54
DESCRIÇÃO: Arruela 54
MATERIAL: Ferro ou Latão

REFERÊNCIA: Arruela zero
DESCRIÇÃO: Arruela zero
MATERIAL: Ferro ou Latão

Botões de Pressão

REFERÊNCIA: Botao de Pressao 1000/100
DESCRIÇÃO: Botao de Pressao 1000/100 15 mm
MATERIAL: Ferro ou Latão

REFERÊNCIA: Botao de Pressao 1000/80
DESCRIÇÃO: Botao de Pressao 1000/80 13 mm
MATERIAL: Ferro ou Latão

REFERÊNCIA: Botao Pressão 7150/50
DESCRIÇÃO: Botao Pressão 7150/50 10 mm
MATERIAL: Latão
DIMENSÕES: 10mm (cabeça)

AERAL - ATACADO IMPORTAÇÃO E EXPORTAÇÃO LTDA

Rua Rio Tapajós, 77 - Bairro Liberdade - Novo Hamburgo - RS - Brasil - CEP: 93332-160
Fone: +55 (51) 3527-6200 - vendas@lojaodosmetais.com.br - www.lojaodosmetais.com.br

Botões Magnéticos

REFERÊNCIA: Botao Magnetico (BT8510-14)
DESCRIÇÃO: Botao Magnetico (BT8510-14)
MATERIAL: Ferro

REFERÊNCIA: Botao Magnetico (BT8511-19)
DESCRIÇÃO: Botao Magnetico (BT8511-19)
MATERIAL: Ferro

Cravos

REFERÊNCIA: Cravo 10 Chato
DESCRIÇÃO: Cravo 10 Chato
MATERIAL: Ferro ou Latão
DIMENSÕES: 10mm (cabeça)

REFERÊNCIA: Cravo 10 Quadrado Pirâmide
DESCRIÇÃO: Cravo 10 Quadrado Pirâmide
MATERIAL: Ferro ou Latão
DIMENSÕES: 10mm (cabeça)

REFERÊNCIA: Cravo 10 Redondo
DESCRIÇÃO: Cravo 10 Redondo
MATERIAL: Ferro ou Latão
DIMENSÕES: 10mm (cabeça)

REFERÊNCIA: Cravo 12 Quadrado Pirâmide
DESCRIÇÃO: Cravo 12 Quadrado Pirâmide
MATERIAL: Ferro ou Latão
DIMENSÕES: 12mm (cabeça)

REFERÊNCIA: Cravo 12 Redondo
DESCRIÇÃO: Cravo 12 Redondo
MATERIAL: Ferro ou Latão
DIMENSÕES: 12mm (cabeça)

REFERÊNCIA: Cravo 12 Redondo Pirâmide
DESCRIÇÃO: Cravo 12 Redondo Pirâmide
MATERIAL: Ferro ou Latão
DIMENSÕES: 12mm (cabeça)

AERAL - ATACADO IMPORTAÇÃO E EXPORTAÇÃO LTDA

Rua Rio Tapajós, 77 - Bairro Liberdade - Novo Hamburgo - RS - Brasil - CEP: 93332-160
Fone: +55 (51) 3527-6200 - vendas@lojaodosmetais.com.br - www.lojaodosmetais.com.br

REFERÊNCIA: Cravo 2,2 Redondo
DESCRIÇÃO: Cravo 2,2 Redondo
MATERIAL: Ferro ou Latão
DIMENSÕES: 2,2mm (cabeça)

REFERÊNCIA: Cravo 3,0 Redondo
DESCRIÇÃO: Cravo 3,0 Redondo
MATERIAL: Ferro ou Latão
DIMENSÕES: 3mm (cabeça)

REFERÊNCIA: Cravo 3,5 Chato
DESCRIÇÃO: Cravo 3,5 Chato
MATERIAL: Ferro ou Latão
DIMENSÕES: 3,5mm (cabeça)

REFERÊNCIA: Cravo 3,5 Quadrado Pirâmide
DESCRIÇÃO: Cravo 3,5 Quadrado Pirâmide
MATERIAL: Ferro ou Latão
DIMENSÕES: 3,5mm (cabeça)

REFERÊNCIA: Cravo 3,5 Redondo
DESCRIÇÃO: Cravo 3,5 Redondo
MATERIAL: Ferro ou Latão
DIMENSÕES: 3,5mm (cabeça)

REFERÊNCIA: Cravo 4,5 Chato
DESCRIÇÃO: Cravo 4,5 Chato
MATERIAL: Ferro ou Latão
DIMENSÕES: 4,5mm (cabeça)

REFERÊNCIA: Cravo 4,5 Redondo
DESCRIÇÃO: Cravo 4,5 Redondo
MATERIAL: Ferro ou Latão
DIMENSÕES: 4,5mm (cabeça)

REFERÊNCIA: Cravo 5,0 Chato 5-45
DESCRIÇÃO: Cravo 5,0 Chato 5-45
MATERIAL: Ferro ou Latão
DIMENSÕES: 5,0mm (cabeça)

REFERÊNCIA: Cravo 5,0 Quadrado Pirâmide
DESCRIÇÃO: Cravo 5,0 Quadrado Pirâmide
MATERIAL: Ferro ou Latão
DIMENSÕES: 5,0mm (cabeça)

REFERÊNCIA: Cravo 5,0 Redondo
DESCRIÇÃO: Cravo 5,0 Redondo
MATERIAL: Ferro ou Latão
DIMENSÕES: 5mm (cabeça)

REFERÊNCIA: Cravo 6,0 Chato
DESCRIÇÃO: Cravo 6,0 Chato
MATERIAL: Ferro ou Latão
DIMENSÕES: 6,0mm (cabeça)

REFERÊNCIA: Cravo 6,0 Ponta
DESCRIÇÃO: Cravo 6,0 Ponta
MATERIAL: Ferro ou Latão
DIMENSÕES: 6,0mm (cabeça)

AERAL - ATACADO IMPORTAÇÃO E EXPORTAÇÃO LTDA

Rua Rio Tapajós, 77 - Bairro Liberdade - Novo Hamburgo - RS - Brasil - CEP: 93332-160
Fone: +55 (51) 3527-6200 - vendas@lojaodosmetais.com.br - www.lojaodosmetais.com.br

REFERÊNCIA: Cravo 6,0 Redondo
DESCRIÇÃO: Cravo 6,0 Redondo
MATERIAL: Ferro ou Latão
DIMENSÕES: 6,0mm (cabeça)

REFERÊNCIA: Cravo 6,5 Quadrado Pirâmide
DESCRIÇÃO: Cravo 6,5 Quadrado Pirâmide
MATERIAL: Ferro ou Latão
DIMENSÕES: 6,5mm (cabeça)

REFERÊNCIA: Cravo 6,5 Redondo
DESCRIÇÃO: Cravo 6,5 Redondo
MATERIAL: Ferro ou Latão
DIMENSÕES: 6,5mm (cabeça)

REFERÊNCIA: Cravo 7,0 Chato 7-45
DESCRIÇÃO: Cravo 7,0 Chato 7-45
MATERIAL: Ferro ou Latão
DIMENSÕES: 7,0mm (cabeça)

REFERÊNCIA: Cravo 7,0 Cone
DESCRIÇÃO: Cravo 7,0 Cone
MATERIAL: Ferro ou Latão
DIMENSÕES: 7mm (cabeça)

REFERÊNCIA: Cravo 7,0 Ponta
DESCRIÇÃO: Cravo 7,0 Ponta
MATERIAL: Ferro ou Latão
DIMENSÕES: 7mm (cabeça)

REFERÊNCIA: Cravo 7,0 Ponta (SPIKE)
DESCRIÇÃO: Cravo 7,0 Ponta (SPIKE)
MATERIAL: Ferro ou Latão
DIMENSÕES: 7mm (cabeça)

REFERÊNCIA: Cravo 7,0 Ponta Chata
DESCRIÇÃO: Cravo 7,0 Ponta Chata
MATERIAL: Latão
DIMENSÕES: 7mm (cabeça)

REFERÊNCIA: Cravo 7,0 Redondo
DESCRIÇÃO: Cravo 7,0 Redondo
MATERIAL: Ferro ou Latão
DIMENSÕES: 7mm (cabeça)

REFERÊNCIA: Cravo 8,0 Chato
DESCRIÇÃO: Cravo 8,0 Chato
MATERIAL: Ferro ou Latão
DIMENSÕES: 8mm (cabeça)

REFERÊNCIA: Cravo 8,0 Quadrado Pirâmide
DESCRIÇÃO: Cravo 8,0 Quadrado Pirâmide

REFERÊNCIA: Cravo 8,0 Redondo
DESCRIÇÃO: Cravo 8,0 Redondo
MATERIAL: Ferro ou Latão
DIMENSÕES: 8mm (cabeça)

AERAL - ATACADO IMPORTAÇÃO E EXPORTAÇÃO LTDA

Rua Rio Tapajós, 77 - Bairro Liberdade - Novo Hamburgo - RS - Brasil - CEP: 93332-160
Fone: +55 (51) 3527-6200 - vendas@lojaodosmetais.com.br - www.lojaodosmetais.com.br

REFERÊNCIA: Cravo 9,0 Chato
DESCRIÇÃO: Cravo 9,0 Chato
MATERIAL: Ferro ou Latão
DIMENSÕES: 9mm (cabeça)

REFERÊNCIA: Cravo 9,0 Cone
DESCRIÇÃO: Cravo 9,0 Cone
MATERIAL: Grafite
DIMENSÕES: 9mm (cabeça)

REFERÊNCIA: Cravo 9,0 Redondo
DESCRIÇÃO: Cravo 9,0 Redondo
MATERIAL: Ferro ou Latão
DIMENSÕES: 9mm (cabeça)

REFERÊNCIA: Cravo 9,0 Redondo Pirâmide
DESCRIÇÃO: Cravo 9,0 Redondo Pirâmide
MATERIAL: Ferro ou Latão
DIMENSÕES: 9mm (cabeça)

REFERÊNCIA: Cravo-17 Redondo
DESCRIÇÃO: Cravo-17 Redondo
MATERIAL: Grafite
DIMENSÕES: 17mm (cabeça)

Fivelas

REFERÊNCIA: Fivela 1116/08
DESCRIÇÃO: Fivela 1116/08
MATERIAL: Zamak

REFERÊNCIA: Fivela 1116/10
DESCRIÇÃO: Fivela 1116/10
MATERIAL: Zamak

REFERÊNCIA: Fivela 1116/12
DESCRIÇÃO: Fivela 1116/12
MATERIAL: Zamak

REFERÊNCIA: Fivela Militar 10000/35
DESCRIÇÃO: Fivela Militar 10000/35
MATERIAL: Ferro

AERAL - ATACADO IMPORTAÇÃO E EXPORTAÇÃO LTDA

Rua Rio Tapajós, 77 - Bairro Liberdade - Novo Hamburgo - RS - Brasil - CEP: 93332-160
Fone: +55 (51) 3527-6200 - vendas@lojaodosmetais.com.br - www.lojaodosmetais.com.br

Ganchos

REFERÊNCIA: G I-75
DESCRIÇÃO: Gancho Ref: I-75
MATERIAL: Ferro

REFERÊNCIA: G I-89
DESCRIÇÃO: Gancho G I-89
MATERIAL: Ferro

REFERÊNCIA: G I-91
DESCRIÇÃO: Gancho Ref: I-91
MATERIAL: Ferro

REFERÊNCIA: G-374
DESCRIÇÃO: Gancho Ref: 374
MATERIAL: Ferro

REFERÊNCIA: G-379
DESCRIÇÃO: Gancho Ref: 379
MATERIAL: Ferro ou Latão

REFERÊNCIA: G-388
DESCRIÇÃO: Gancho Ref: 388 c/pé Reb 1,5
MATERIAL: Ferro ou Latão

REFERÊNCIA: G-706/120
DESCRIÇÃO: Gancho Ref: 706/120
MATERIAL: Latão

REFERÊNCIA: G-762
DESCRIÇÃO: Gancho Ref: 762
MATERIAL: Ferro

REFERÊNCIA: Gancho 107
DESCRIÇÃO: Gancho ilhós Ferro 107
MATERIAL: Ferro

REFERÊNCIA: Gancho 373 c/ Estam P. Preto
DESCRIÇÃO: Gancho 373 com Estampo Ponto Preto
MATERIAL: Latão ou Ferro

REFERÊNCIA: Gancho 373 c/ Estam.Gota
DESCRIÇÃO: Gancho 373 com Estampo Gota Níquel
MATERIAL: Ferro ou Latão

REFERÊNCIA: Gancho 943
DESCRIÇÃO: Gancho 943
MATERIAL: Latão ou Ferro
DIMENSÕES: 7,5 m/mmm (cabeça) 5,7m/mmm (altura) 4 m/mmm (tubo)

AERAL - ATACADO IMPORTAÇÃO E EXPORTAÇÃO LTDA

Rua Rio Tapajós, 77 - Bairro Liberdade - Novo Hamburgo - RS - Brasil - CEP: 93332-160
Fone: +55 (51) 3527-6200 - vendas@lojaodosmetais.com.br - www.lojaodosmetais.com.br

REFERÊNCIA: Gancho Ferro 380
DESCRIÇÃO: Gancho Ferro 380
MATERIAL: Ferro

REFERÊNCIA: Gancho Ferro 765
DESCRIÇÃO: Gancho Ferro 765
MATERIAL: Ferro

Garras

REFERÊNCIA: Garra 01 redondo
DESCRIÇÃO: Garra 01 redondo
MATERIAL: Ferro ou Latão

REFERÊNCIA: Garra 02 oval
DESCRIÇÃO: Garra 02 oval
MATERIAL: Ferro ou Latão

REFERÊNCIA: Garra 02 redondo
DESCRIÇÃO: Garra 02 redondo
MATERIAL: Ferro ou Latão

REFERÊNCIA: Garra 03 redondo
DESCRIÇÃO: Garra 03 redondo
MATERIAL: Ferro ou Latão

REFERÊNCIA: Garra 04 redondo
DESCRIÇÃO: Garra 04 redondo
MATERIAL: Ferro ou Latão

REFERÊNCIA: Garra 05 redondo
DESCRIÇÃO: Garra 05 redondo
MATERIAL: Ferro ou Latão

REFERÊNCIA: Garra zero
DESCRIÇÃO: Garra zero
MATERIAL: Ferro ou Latão

AERAL - ATACADO IMPORTAÇÃO E EXPORTAÇÃO LTDA

Rua Rio Tapajós, 77 - Bairro Liberdade - Novo Hamburgo - RS - Brasil - CEP: 93332-160
Fone: +55 (51) 3527-6200 - vendas@lojaodosmetais.com.br - www.lojaodosmetais.com.br

Ilhóses

REFERÊNCIA: I-01 Oval
DESCRIÇÃO: Ilhós I-01 Oval (25mm interno)
MATERIAL: Ferro ou Latão

REFERÊNCIA: I-01 Redondo
DESCRIÇÃO: Ilhós I-01 Redondo
MATERIAL: Ferro ou Latão

REFERÊNCIA: I-02 Oval AC
DESCRIÇÃO: Ilhós I-02 Oval, Aba Curta (19mm interno)
MATERIAL: Ferro ou Latão

REFERÊNCIA: I-02 Oval AL
DESCRIÇÃO: Ilhós I-02 Oval, Aba Larga (19mm interno)
MATERIAL: Ferro ou Latão

REFERÊNCIA: I-02 Redondo
DESCRIÇÃO: Ilhós I-02 Redondo
MATERIAL: Ferro ou Latão

REFERÊNCIA: I-03 Redondo
DESCRIÇÃO: Ilhós I-03 Redondo
MATERIAL: Ferro ou Latão

REFERÊNCIA: I-04 Redondo c/ garra
DESCRIÇÃO: Ilhós I-04 Redondo c/ garra
MATERIAL: Ferro ou Latão

REFERÊNCIA: I-05 Redondo c/ garra
DESCRIÇÃO: Ilhós I-05 Redondoc/ garra
MATERIAL: Ferro ou Latão

REFERÊNCIA: I-06 Ilhós Quadrado
DESCRIÇÃO: I-06 Ilhós Quadrado
MATERIAL: Latão

REFERÊNCIA: I-08 Ilhós Ret. c/ Arruela
DESCRIÇÃO: I- 08 Ilhós Retangular com Arruela
MATERIAL: Latão

REFERÊNCIA: I-08 Oval
DESCRIÇÃO: I-08 Oval (16mm interno)
MATERIAL: Ferro ou Latão

REFERÊNCIA: I-114/50 Ilhós Alum. c/ Arruela
DESCRIÇÃO: I-114/50 Ilhós Alumínio com Arruela
MATERIAL: Alumínio

AERAL - ATACADO IMPORTAÇÃO E EXPORTAÇÃO LTDA

Rua Rio Tapajós, 77 - Bairro Liberdade - Novo Hamburgo - RS - Brasil - CEP: 93332-160
Fone: +55 (51) 3527-6200 - vendas@lojaodosmetais.com.br - www.lojaodosmetais.com.br

REFERÊNCIA: I-114/60 adidas
DESCRIÇÃO: I-114/60 adidas
MATERIAL: Alumínio

REFERÊNCIA: I-117 Ilhós Flor
DESCRIÇÃO: I - 117 Ilhós Flor
MATERIAL: Ferro ou Latão

REFERÊNCIA: I-118 Estrela
DESCRIÇÃO: I-118 Estrela
MATERIAL: Ferro ou Latão

REFERÊNCIA: I-120 Ilhós Triângulo
DESCRIÇÃO: I-120 Ilhós Triângulo
MATERIAL: Ferro ou Latão

REFERÊNCIA: I-14 Ilhós Fantasia
DESCRIÇÃO: I-14 Ilhós Fantasia
MATERIAL: Latão

REFERÊNCIA: I-15 Ilhos Oval c/Arruela
DESCRIÇÃO: I-15 Ilhos Oval c/Arruela (7mm interno)
MATERIAL: Latão

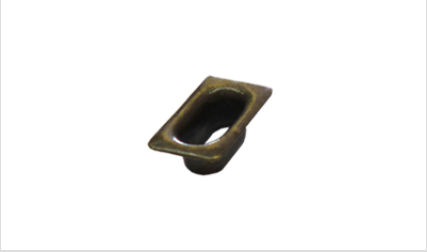

REFERÊNCIA: I-15 Ilhós Retangular
DESCRIÇÃO: I-15 Ilhós Retangular
MATERIAL: Latão

REFERÊNCIA: I-15 Oval c/ Arruela
DESCRIÇÃO: I-15 Oval c/ Arruela (7mm interno)
MATERIAL: Ferro ou Latão

REFERÊNCIA: I-18
DESCRIÇÃO: Ilhós I-18
MATERIAL: Ferro ou Latão

REFERÊNCIA: I-21 Aba Chata
DESCRIÇÃO: I-21 Aba Chata
MATERIAL: Latão
DIMENSÕES: 10mm (cabeça)

REFERÊNCIA: I-22 A
DESCRIÇÃO: Ilhós I-22 Alto
MATERIAL: Ferro ou Latão

REFERÊNCIA: I-22 B
DESCRIÇÃO: Ilhós I-22 Baixo
MATERIAL: Ferro ou Latão

AERAL - ATACADO IMPORTAÇÃO E EXPORTAÇÃO LTDA

Rua Rio Tapajós, 77 - Bairro Liberdade - Novo Hamburgo - RS - Brasil - CEP: 93332-160
Fone: +55 (51) 3527-6200 - vendas@lojaodosmetais.com.br - www.lojaodosmetais.com.br

REFERÊNCIA: I-23 Oval
DESCRIÇÃO: Ilhós I-23 Oval (09mm interno)
MATERIAL: Ferro ou Latão

REFERÊNCIA: I-25 Oval
DESCRIÇÃO: Ilhós I-25 Oval (22mm interno)
MATERIAL: Ferro ou Latão

REFERÊNCIA: I-26 Oval
DESCRIÇÃO: Ilhós I-26 Oval (11mm interno)
MATERIAL: Ferro ou Latão

REFERÊNCIA: I-2770/01 Ilhós Oval
DESCRIÇÃO: I-2770/01 Ilhós Oval
MATERIAL: Ferro

REFERÊNCIA: I-30
DESCRIÇÃO: Ilhós I-30 Tartaruga
MATERIAL: Ferro ou Latão

REFERÊNCIA: I-3176 Ilhós
DESCRIÇÃO: I-3176 Ilhós
MATERIAL: Ferro ou Latão

REFERÊNCIA: I-45
DESCRIÇÃO: Ilhós I-45
MATERIAL: Ferro ou Latão

REFERÊNCIA: I-45 Aba Chata
DESCRIÇÃO: I-45 Aba Chata
MATERIAL: Ferro ou Latão

REFERÊNCIA: I-50 Aba Chata
DESCRIÇÃO: I - 50 Ilhós Aba Chata
MATERIAL: Ferro ou Latão

REFERÊNCIA: I-50 Fantasia
DESCRIÇÃO: I-50 Fantasia
MATERIAL: Ferro ou Latão

REFERÊNCIA: I-50A
DESCRIÇÃO: Ilhós I-50A
MATERIAL: Ferro ou Latão

REFERÊNCIA: I-50A Recartilhado
DESCRIÇÃO: Ilhós I-50A Recartilhado
MATERIAL: Ferro ou Latão

AERAL - ATACADO IMPORTAÇÃO E EXPORTAÇÃO LTDA

Rua Rio Tapajós, 77 - Bairro Liberdade - Novo Hamburgo - RS - Brasil - CEP: 93332-160
Fone: +55 (51) 3527-6200 - vendas@lojaodosmetais.com.br - www.lojaodosmetais.com.br

REFERÊNCIA: I-50B Ilhós
DESCRIÇÃO: I - 50B Ilhós
MATERIAL: Ferro ou Latão

REFERÊNCIA: I-51 A
DESCRIÇÃO: Ilhós I-51 Alto
MATERIAL: Ferro ou Latão

REFERÊNCIA: I-51 A alumínio
DESCRIÇÃO: Ilhós I-51 Alto
MATERIAL: Alumínio

REFERÊNCIA: I-51 B
DESCRIÇÃO: Ilhós I-51 Baixo
MATERIAL: Ferro ou Latão

REFERÊNCIA: I-51 B alumínio
DESCRIÇÃO: Ilhós I-51 Baixo
MATERIAL: Alumínio

REFERÊNCIA: I-51 Sextavado
DESCRIÇÃO: Ilhós I-51 Sextavado
MATERIAL: Ferro ou Latão

REFERÊNCIA: I-51A Aba Chata
DESCRIÇÃO: I-51A Aba Chata
MATERIAL: Ferro ou Latão
DIMENSÕES: 5,1mm (cabeça)

REFERÊNCIA: I-51A Ilhós Fantasia
DESCRIÇÃO: I-51A Ilhós Fantasia
MATERIAL: Latão

REFERÊNCIA: I-51A Recartilhado
DESCRIÇÃO: Ilhós I-51A Recartilhado
MATERIAL: Ferro ou Latão

REFERÊNCIA: I-51A Respiro M
DESCRIÇÃO: I-51A Respiro M
MATERIAL: Ferro ou Latão

REFERÊNCIA: I-54 A
DESCRIÇÃO: Ilhós I-54 Alto
MATERIAL: Ferro ou Latão

REFERÊNCIA: I-54 A alumínio
DESCRIÇÃO: Ilhós I-54 Alto
MATERIAL: Alumínio

AERAL - ATACADO IMPORTAÇÃO E EXPORTAÇÃO LTDA

Rua Rio Tapajós, 77 - Bairro Liberdade - Novo Hamburgo - RS - Brasil - CEP: 93332-160
Fone: +55 (51) 3527-6200 - vendas@lojaodosmetais.com.br - www.lojaodosmetais.com.br

REFERÊNCIA: I-54 Aba Chata
DESCRIÇÃO: I-54 Aba Chata
MATERIAL: Ferro ou Latão

REFERÊNCIA: I-54 B
DESCRIÇÃO: Ilhós I-54 Baixo
MATERIAL: Ferro ou Latão

REFERÊNCIA: I-54 B alumínio
DESCRIÇÃO: Ilhós I-54 Baixo
MATERIAL: Alumínio

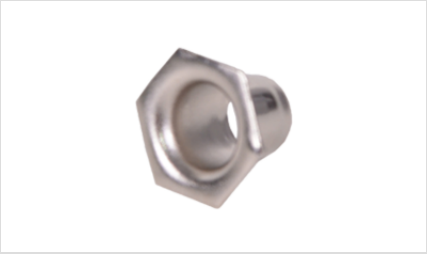

REFERÊNCIA: I-54 Ilhós Sextavado
DESCRIÇÃO: I-54 Ilhós Sextavado
MATERIAL: Ferro ou Latão

REFERÊNCIA: I-54 Recartilhado
DESCRIÇÃO: Ilhós I-54 Recartilhado
MATERIAL: Ferro ou Latão

REFERÊNCIA: I-54A Ilhós Flor
DESCRIÇÃO: I-54A Ilhós Flor
MATERIAL: Latão

REFERÊNCIA: I-70B
DESCRIÇÃO: Ilhós I-70B
MATERIAL: Ferro ou Latão

REFERÊNCIA: I-77B
DESCRIÇÃO: Ilhós I-77B
MATERIAL: Ferro ou Latão

REFERÊNCIA: I-80
DESCRIÇÃO: Ilhós I-80
MATERIAL: Latão

REFERÊNCIA: I-84
DESCRIÇÃO: Ilhós I-84 Estrela
MATERIAL: Ferro ou Latão

REFERÊNCIA: I-ZERO
DESCRIÇÃO: Ilhós I-ZERO
MATERIAL: Ferro ou Latão

REFERÊNCIA: Ilhós alumínio 214/60
DESCRIÇÃO: Ilhós alumínio 214/60
MATERIAL: Alumínio

AERAL - ATACADO IMPORTAÇÃO E EXPORTAÇÃO LTDA

Rua Rio Tapajós, 77 - Bairro Liberdade - Novo Hamburgo - RS - Brasil - CEP: 93332-160
Fone: +55 (51) 3527-6200 - vendas@lojaodosmetais.com.br - www.lojaodosmetais.com.br

REFERÊNCIA: Ilhós Cristal

Matrizes

REFERÊNCIA: I-02 Oval
DESCRIÇÃO: Para um melhor atendimento, mantemos estoque disponível para venda de matrizes de aplicação para todos os nossos produtos.

REFERÊNCIA: I-45 Margarida
DESCRIÇÃO: Para um melhor atendimento, mantemos estoque disponível para venda de matrizes de aplicação para todos os nossos produtos.

REFERÊNCIA: I-ZERO Margarida
DESCRIÇÃO: Para um melhor atendimento, mantemos estoque disponível para venda de matrizes de aplicação para todos os nossos produtos.

REFERÊNCIA: Rebite 1,5
DESCRIÇÃO: Para um melhor atendimento, mantemos estoque disponível para venda de matrizes de aplicação para todos os nossos produtos.

Parafusos

REFERÊNCIA: P-3,0x16
DESCRIÇÃO: Parafuso 3,0x16mm
MATERIAL: Aço
DIMENSÕES: 3mm (cabeça) 16mm (altura)

REFERÊNCIA: P-3,5x20
DESCRIÇÃO: Parafuso 3,5x20mm
MATERIAL: Aço
DIMENSÕES: 3,5mm (cabeça) 20mm (altura)

AERAL - ATACADO IMPORTAÇÃO E EXPORTAÇÃO LTDA

Rua Rio Tapajós, 77 - Bairro Liberdade - Novo Hamburgo - RS - Brasil - CEP: 93332-160
Fone: +55 (51) 3527-6200 - vendas@lojaodosmetais.com.br - www.lojaodosmetais.com.br

Passadores

REFERÊNCIA: Pass 16510
DESCRIÇÃO: Pass 16510
MATERIAL: Arame

REFERÊNCIA: Pass 20510
DESCRIÇÃO: Pass 20510
MATERIAL: Arame

REFERÊNCIA: Pass 20514
DESCRIÇÃO: Pass 20514
MATERIAL: Arame

REFERÊNCIA: Pass 20618
DESCRIÇÃO: Pass 20618
MATERIAL: Arame

REFERÊNCIA: Pass 21622
DESCRIÇÃO: Pass 21622
MATERIAL: Arame

REFERÊNCIA: Pass 21626
DESCRIÇÃO: Pass 21626
MATERIAL: Arame

REFERÊNCIA: Pass 27728
DESCRIÇÃO: Pass 27728
MATERIAL: Arame

REFERÊNCIA: Pass 27732
DESCRIÇÃO: Pass 27732
MATERIAL: Arame

Rebites

REFERÊNCIA: Rebite 0,5
DESCRIÇÃO: Rebite 0,5
MATERIAL: Ferro ou Latão
DIMENSÕES: 4,5mm (cabeça)

REFERÊNCIA: Rebite 0,5 pé alto
DESCRIÇÃO: Rebite 0,5 pé alto
MATERIAL: Ferro ou Latão

REFERÊNCIA: Rebite 1,0
DESCRIÇÃO: Rebite 1,0
MATERIAL: Ferro ou Latão
DIMENSÕES: 6mm (cabeça)

AERAL - ATACADO IMPORTAÇÃO E EXPORTAÇÃO LTDA

Rua Rio Tapajós, 77 - Bairro Liberdade - Novo Hamburgo - RS - Brasil - CEP: 93332-160
Fone: +55 (51) 3527-6200 - vendas@lojaodosmetais.com.br - www.lojaodosmetais.com.br

REFERÊNCIA: Rebite 1,0 PE 6,0mm
DESCRIÇÃO: Rebite 1,0 PE 6,0mm
MATERIAL: Ferro ou Latão
DIMENSÕES: 7mm (cabeça) 6mm (altura)

REFERÊNCIA: Rebite 1,0 PE 7,5mm
DESCRIÇÃO: Rebite 1,0 PE 7,5mm
MATERIAL: Latão
DIMENSÕES: 7mm (cabeça) 7,5mm (altura)

REFERÊNCIA: Rebite 1,5
DESCRIÇÃO: Rebite 1,5
MATERIAL: Ferro ou Latão
DIMENSÕES: 7,2mm (cabeça)

REFERÊNCIA: Rebite 1,5 Abaulado
DESCRIÇÃO: Rebite 1,5 Abaulado
MATERIAL: Latão
DIMENSÕES: 7mm (cabeça) 6,3mm (altura)

REFERÊNCIA: Rebite 1,5 Encapado
DESCRIÇÃO: Rebite 1,5 Encapado
MATERIAL: Latão
DIMENSÕES: 7mm (cabeça) 6,3mm (altura)

REFERÊNCIA: Rebite 1,5 PE 7,5
DESCRIÇÃO: Rebite 1,5 PE 7,5
MATERIAL: Ferro ou Latão
DIMENSÕES: 7mm (cabeça)

REFERÊNCIA: Rebite 1,5 pé aba larga
DESCRIÇÃO: Rebite 1,5 pé aba larga
MATERIAL: Ferro ou Latão
DIMENSÕES: 6mm (cabeça) 10mm (altura)

REFERÊNCIA: Rebite 120-77
DESCRIÇÃO: Rebite 120-77
MATERIAL: Ferro ou Latão
DIMENSÕES: 1,2mm (cabeça)

REFERÊNCIA: Rebite 2.0
DESCRIÇÃO: Rebite 2.0
MATERIAL: Ferro ou Latão

REFERÊNCIA: Rebite 3,0 Abaulado
DESCRIÇÃO: Rebite 3,0 Abaulado
MATERIAL: Latão
DIMENSÕES: 8mm (cabeça) 8,5mm (altura)

REFERÊNCIA: Rebite 3,0 pé
DESCRIÇÃO: Rebite 3,0 pé
MATERIAL: Ferro ou Latão

REFERÊNCIA: Rebite 3.0 Encapado
DESCRIÇÃO: Rebite 3.0 Encapado
MATERIAL: Ferro ou Latão

AERAL - ATACADO IMPORTAÇÃO E EXPORTAÇÃO LTDA

Rua Rio Tapajós, 77 - Bairro Liberdade - Novo Hamburgo - RS - Brasil - CEP: 93332-160
Fone: +55 (51) 3527-6200 - vendas@lojaodosmetais.com.br - www.lojaodosmetais.com.br

REFERÊNCIA: Rebite 4.0
DESCRIÇÃO: Rebite 4.0
MATERIAL: Ferro ou Latão

REFERÊNCIA: Rebite 8x10 Ferro
DESCRIÇÃO: Rebite 8x10 Ferro
MATERIAL: Ferro
DIMENSÕES: 10mm (cabeça) 8mm (altura)

Reguladores

REFERÊNCIA: Regulador 9051 G
DESCRIÇÃO: Regulador 9051 G (2,4x25x15mm)
MATERIAL: Arame

REFERÊNCIA: Regulador 9052
DESCRIÇÃO: Regulador 9052 (2,7x30x17mm)
MATERIAL: Arame

REFERÊNCIA: Regulador 9064
DESCRIÇÃO: Regulador 9064 (2,0x20x11mm)
MATERIAL: Arame

REFERÊNCIA: Regulador 9065
DESCRIÇÃO: Regulador 9065 (2,7x40x16mm)
MATERIAL: Arame

AERAL - ATACADO IMPORTAÇÃO E EXPORTAÇÃO LTDA

Rua Rio Tapajós, 77 - Bairro Liberdade - Novo Hamburgo - RS - Brasil - CEP: 93332-160
Fone: +55 (51) 3527-6200 - vendas@lojaodosmetais.com.br - www.lojaodosmetais.com.br

Tachas

REFERÊNCIA: 60x18
DESCRIÇÃO: Tacha Cabeça Lisa Ref: 60x18
MATERIAL: Ferro
DIMENSÕES: 6mm (cabeça) 18mm (altura)

REFERÊNCIA: 70x18
DESCRIÇÃO: Tacha Cabeça Lisa Ref: 70x18
MATERIAL: Ferro
DIMENSÕES: 7mm (cabeça) 18,5mm (altura) 20,5mm (tubo)

REFERÊNCIA: 80x18
DESCRIÇÃO: Tacha Cabeça Lisa Ref: 80x18
MATERIAL: Ferro
DIMENSÕES: 8mm (cabeça) 18mm (altura)

REFERÊNCIA: 90x18
DESCRIÇÃO: Tacha Cabeça Lisa Ref: 90x18
MATERIAL: Ferro
DIMENSÕES: 9mm (cabeça) 18mm (altura)

REFERÊNCIA: Couro
DESCRIÇÃO: Tacha Cabeça Couro
MATERIAL: Ferro
DIMENSÕES: 10mm (cabeça) 18mm (altura)

REFERÊNCIA: Philips
DESCRIÇÃO: Tacha Cabeça Philips
MATERIAL: Ferro
DIMENSÕES: 8mm (cabeça) 18mm (altura)

REFERÊNCIA: Pitanga
DESCRIÇÃO: Tacha Cabeça Pitanga
MATERIAL: Ferro
DIMENSÕES: 9mm (cabeça) 18mm (altura)

REFERÊNCIA: Tartaruga
DESCRIÇÃO: Tacha Cabeça Tartaruga
MATERIAL: Ferro
DIMENSÕES: 10mm (cabeça) 18mm (altura)